

**EG**  
**Lageplan**  
 ⌚ M1:2500

**Wohnfläche ohne Balkon**  
 54,06m<sup>2</sup>

**Wohnfläche inkl. 50% Balkon**  
 58,3m<sup>2</sup>

---

**Planinhalt**  
**Wohnung 1.08-W; 1.09-W; 1.10-W;**  
**2.08-W; 2.09-W; 2.10-W**

<b>Ausrichtung</b> ⌚	<b>Massstab</b> 1:50	<b>Erstellt am</b> 16.06.2021
-------------------------	-------------------------	----------------------------------

---

**Projekt**  
**Erweiterung**  
**Seniorenhaus Grafing**  
 Hans-Eham-Platz 2 - 4  
 85567 Grafing b. M.

---

**Architekt**  
 BESLMÜLLER KIESEWETTER  
 STUDIO\_PLUS ARCHITEKTEN  
 München Grafing

---

**Bauherr**  
 Stiftung Seniorenhaus Grafing Bau-GmbH  
 Hans-Eham-Platz 2 - 4  
 85567 Grafing b. M.

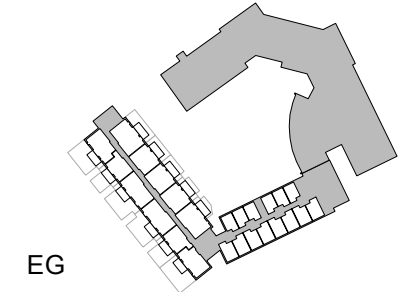
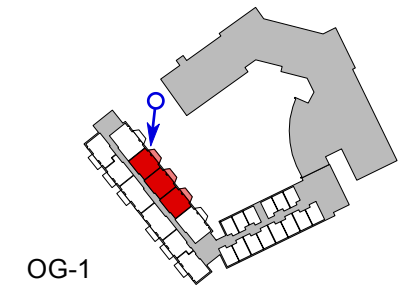
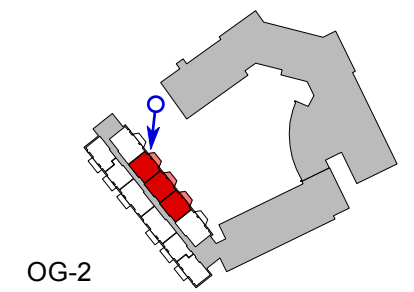
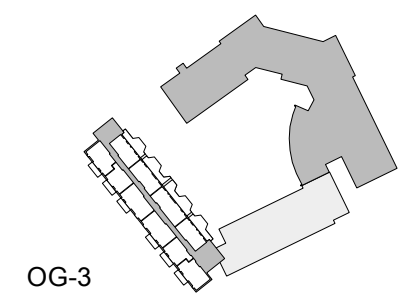

EG

Lageplan

⌚ M1:2500

Planinhalt 3D Darstellung

**Wohnung 1.08-W; 1.09-W; 1.10-W;  
2.08-W; 2.09-W; 2.10-W**

Ausrichtung	Massstab	Erstellt am 16.06.2021
-------------	----------	---------------------------

Projekt  
**Erweiterung  
Seniorenhaus Grafing**  
Hans-Eham-Platz 2 - 4  
85567 Grafing b. M.

Architekt  
BESLMÜLLER KIESEWETTER  
STUDIO\_PLUS ARCHITEKTEN  
München Grafing

Bauherr  
Stiftung Seniorenhaus Grafing Bau-GmbH  
Hans-Eham-Platz 2 - 4  
85567 Grafing b. M.

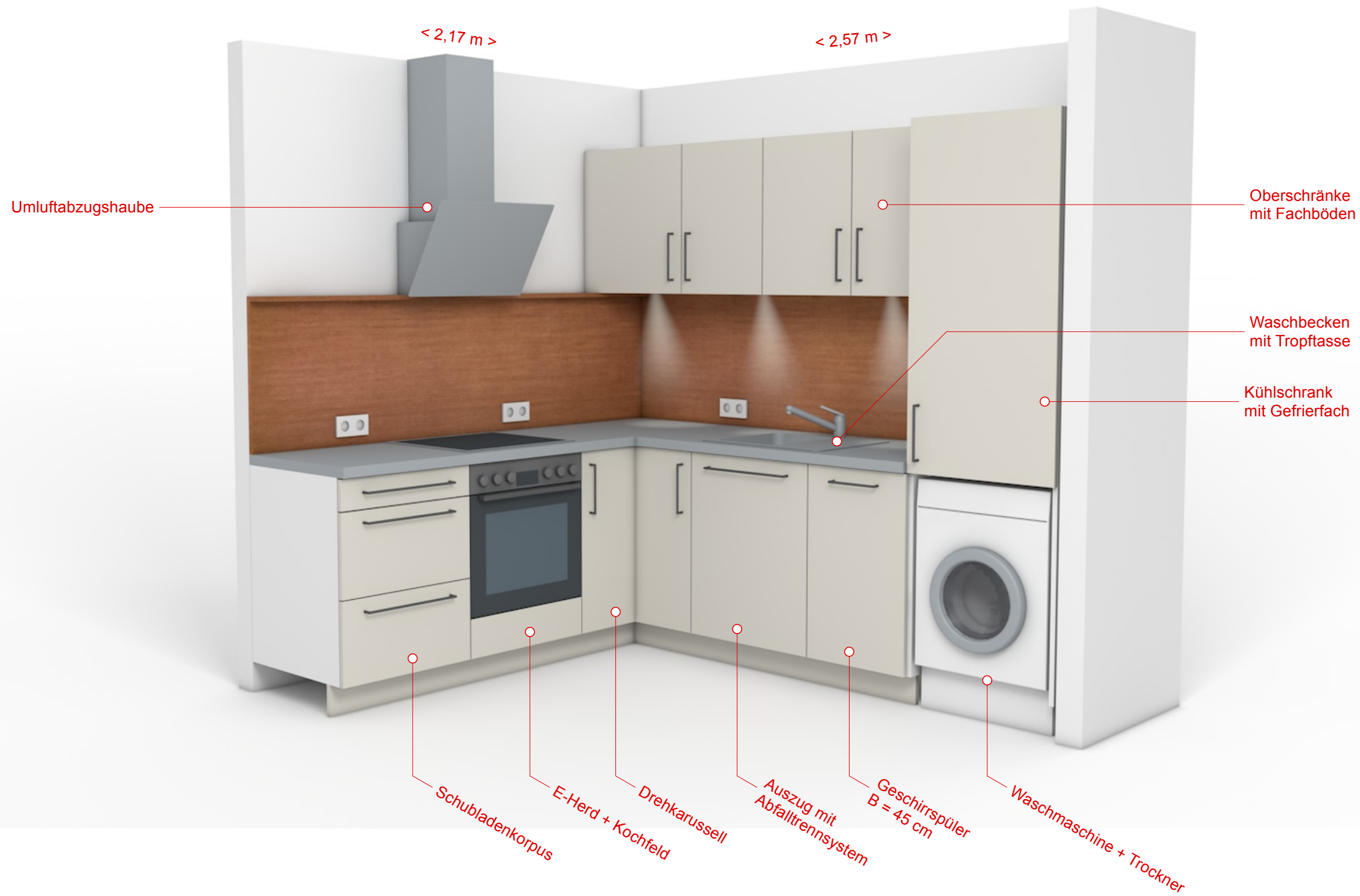

Planinhalt  
**Küche 2,57m x 2,17m**

Variante	Ausrichtung	Massstab	Erstellt am
			16.06.2021

Projekt  
**Erweiterung  
 Seniorenhaus Grafing**  
 Hans-Eham-Platz 2 - 4  
 85567 Grafing b. M.

Architekt  
 BESLMÜLLER KIESEWETTER  
 STUDIO\_PLUS ARCHITEKTEN  
 München Grafing

Bauherr  
 Stiftung Seniorenhaus Grafing Bau-GmbH  
 Hans-Eham-Platz 2 - 4  
 85567 Grafing b. M.

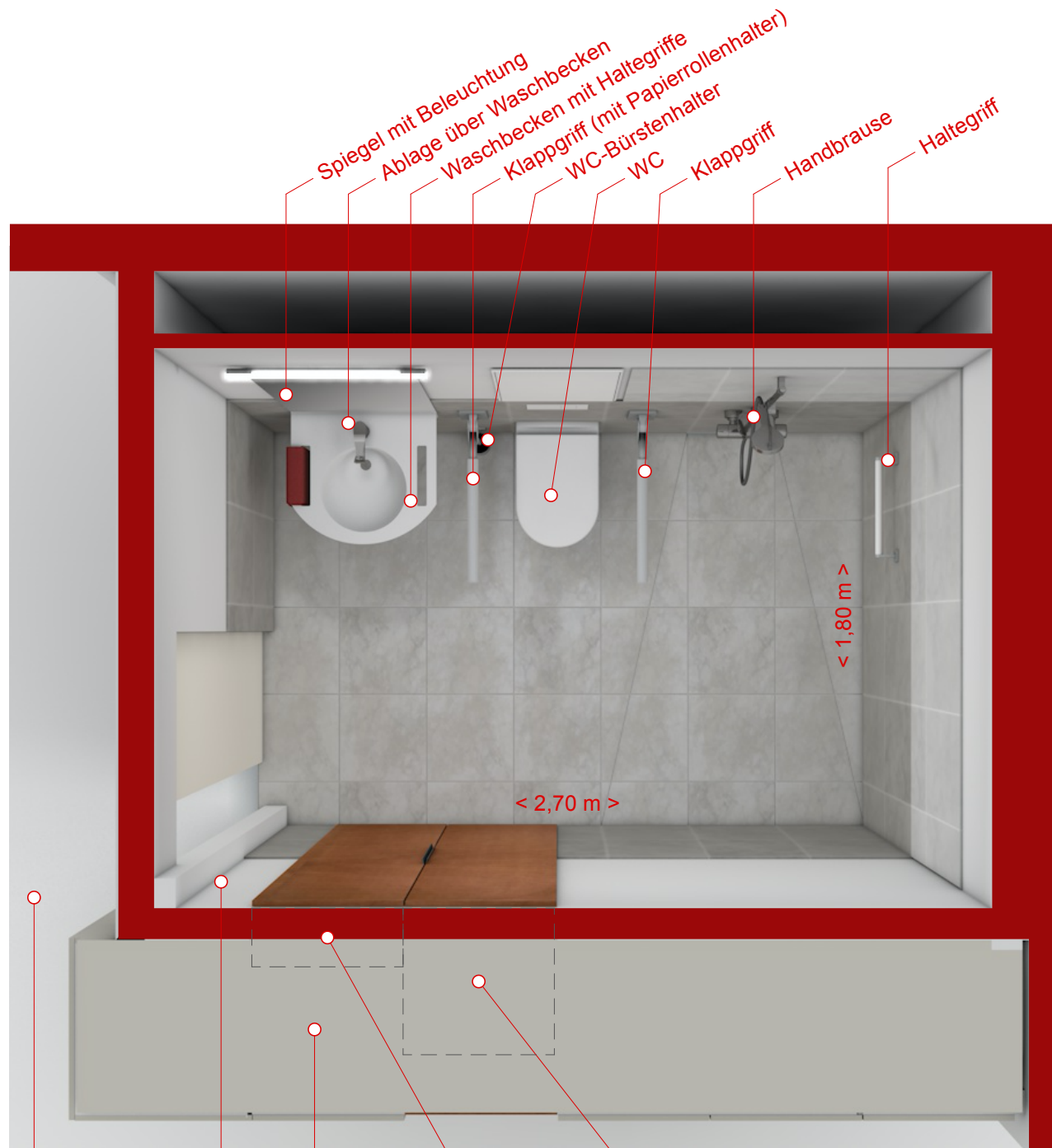

Küche  
Schlafen  
Bad  
Schrank zwischen Bad und Schlafzimmer  
Schrank mit verstellbaren Fächern 50 x 20 x 248 cm (B x T x H)  
Schrank mit innenliegenden Schubladen und verstellbaren Fächern 50 x 50 x 248 cm (B x T x H)

**Grundriss**



**Ansicht**

Planinhalt  
**Bad 2,70m x 1,80m**

Variante	Ausrichtung	Massstab	Erstellt am
			16.06.2021

Projekt  
**Erweiterung  
Seniorenhaus Grafing**  
Hans-Eham-Platz 2 - 4  
85567 Grafing b. M.

Architekt  
BESLMÜLLER KIESEWETTER  
STUDIO\_PLUS ARCHITEKTEN  
München Grafing

Bauherr  
Stiftung Seniorenhaus Grafing Bau-GmbH  
Hans-Eham-Platz 2 - 4  
85567 Grafing b. M.

Badseite (offen)

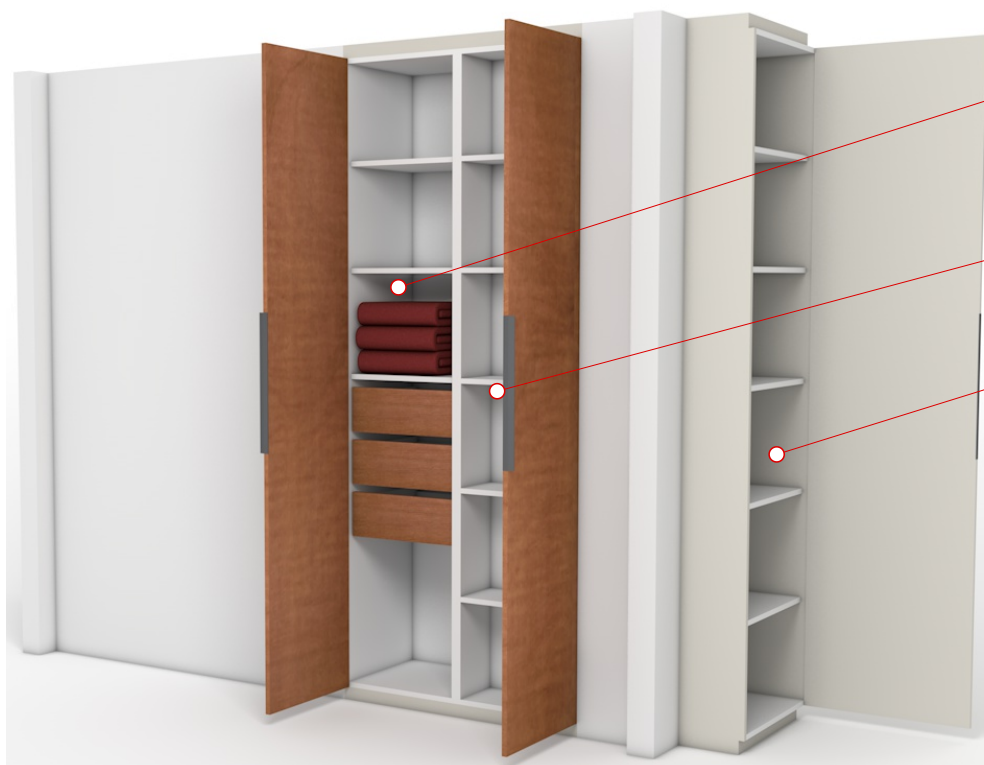

Schrank mit innenliegenden Schubladen und verstellbaren Fächern  
50 x 50 x 248 cm (B x T x H)

Schrank mit verstellbaren Fächern  
50 x 20 x 248 cm (B x T x H)

Schrank mit verstellbaren Fächern  
60 x 60 x 248 cm (B x T x H)

Schlafzimmerseite (offen)



Schrank mit innenliegenden Schubladen und verstellbaren Fächern  
50 x 50 x 248 cm (B x T x H)

offenes Regal mit verstellbaren Fächern  
50 x 20 x 248 cm (B x T x H)

Schrank mit Fach, Kleiderstange und Kleiderlift  
100 x 60 x 248 cm (B x T x H)

Schrank mit innenliegenden Schubladen und verstellbaren Fächern  
50 x 60 x 248 cm (B x T x H)

Badseite (geschlossen)



< 1,00 m >

Bad

Küche

Schlafen

Schlafzimmerseite (geschlossen)



< 3,10 m >

Bad

Küche

Schlafen

Planinhalt  
**Schrank zwischen  
Bad und Schlafzimmer**

Variante	Ausrichtung	Massstab	Erstellt am
			16.06.2021

Projekt  
**Erweiterung  
Seniorenhaus Grafing**  
Hans-Eham-Platz 2 - 4  
85567 Grafing b. M.

Architekt  
BESLMÜLLER KIESEWETTER  
STUDIO\_PLUS ARCHITEKTEN  
München Grafing

Bauherr  
Stiftung Seniorenhaus Grafing Bau-GmbH  
Hans-Eham-Platz 2 - 4  
85567 Grafing b. M.

An der linken und rechten Seite befindet sich ein Schrank mit verstellbaren Fächern

< 2,48 m >

< 0,60 m >

< 1,20 m >

offenes Regal mit verstellbaren Fächern (Möglichkeit für TV Montage)

Schublade bzw. auziehbarer Schreibtisch (Sekretär)

Schubladen



Planinhalt

### TV Schrank

Variante	Ausrichtung	Massstab	Erstellt am
			16.06.2021

Projekt

**Erweiterung  
Seniorenhaus Grafing**  
Hans-Eham-Platz 2 - 4  
85567 Grafing b. M.

Architekt

BESLMÜLLER KIESEWETTER  
STUDIO\_PLUS ARCHITEKTEN  
München Grafing

Bauherr

Stiftung Seniorenhaus Grafing Bau-GmbH  
Hans-Eham-Platz 2 - 4  
85567 Grafing b. M.

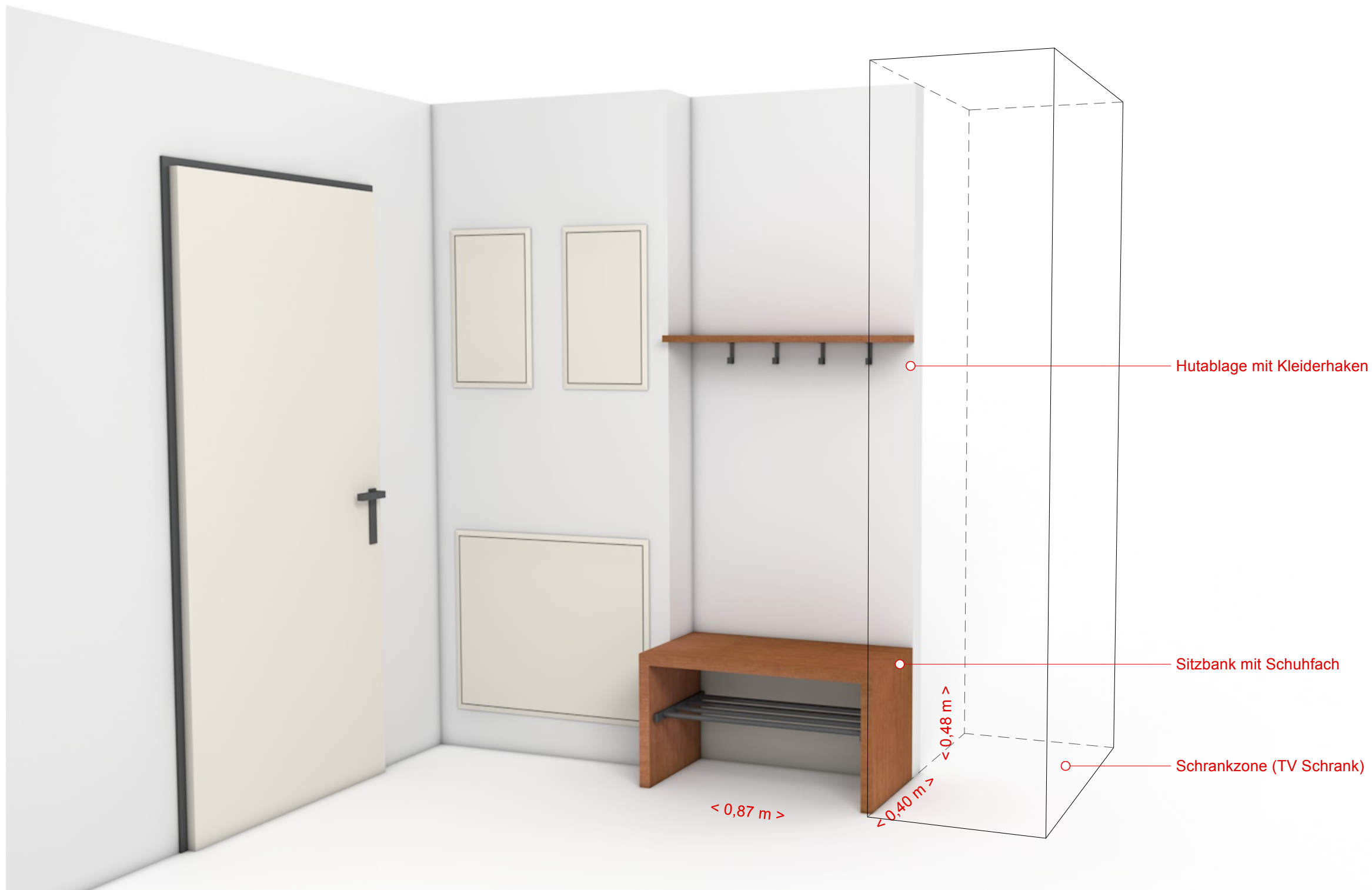

Planinhalt  
**Garderobe**

Variante	Ausrichtung	Massstab	Erstellt am
			16.06.2021

Projekt  
**Erweiterung  
 Seniorenhaus Grafing**  
 Hans-Eham-Platz 2 - 4  
 85567 Grafing b. M.

Architekt  
 BESLMÜLLER KIESEWETTER  
 STUDIO\_+ ARCHITEKTEN  
 München Grafing

Bauherr  
 Stiftung Seniorenhaus Grafing Bau-GmbH  
 Hans-Eham-Platz 2 - 4  
 85567 Grafing b. M.